

**FONT-ROMEU**

CHANGEZ D'ALTITUDE ! et d'attitude...

*Pour un monde ré-enchanté*

# Spiritualité en Pyrénées

du 7 au 11 juillet 2010

Conférences

Sciences et quête de sens

Spiritualité laïque

Sens de l'humanité

Spiritualité laïque dans l'intervention  
socio-sanitaire et thérapeutique

Spectacles

Expositions

Sentiers thématiques

Animations

Marché BioZen

Renseignements

[www.spiritualite-en-pyrenees.fr](http://www.spiritualite-en-pyrenees.fr)

nouveau  
consommateur

Nouvelles  
clés  
[www.nouvellescles.com](http://www.nouvellescles.com)

Interdépendances



## LES CONFÉRENCES

**Mercredi 7 juillet  
17h30 au Casino**

**Réf : C1**

**René Barbier**

« *Spiritualité laïque Présence et Education* »



Chercheur universitaire en sciences humaines, pédagogue jungien et poète.

*Education et Sagesse, la quête du sens* (Ed. Albin Michel),  
*La recherche Action (Economica), L'approche transversale* (ANTHROPOS).

*L'amour est l'écrin de toute éducation ; il est au cœur de l'intelligence du monde. Il va de pair avec la Joie d'enseigner.*

---

**Jeudi 8 juillet  
11h au Casino**

**Réf : C2**

**Marc Luyckx Ghisi**

« *La transformation silencieuse : ré-enchantement de l'Economie et du Politique* »



Diplômé en mathématiques philosophie et théologie, écrivain  
*La Société de la connaissance Une nouvelle vision de l'économie et du politique* (Alphée Monaco 2010 - Ed. Romaines 2004)

Selon Marc Luyckx Ghisi, nous avons la possibilité d'orienter la société de la connaissance vers le respect réel de l'environnement et de la justice sociale, (comme le demande par ailleurs la stratégie de Lisbonne). Il nous invite à l'espérance. Il existe au cœur même de la société de la connaissance, des tendances importantes *d'humanisme* et de redécouverte de la *dimension intérieure* de la personne.

---

**Jeudi 8 juillet  
18h au Casino**

**Réf : C3**

**Bertrand Vergely**

« *Réponses à un monde désenchanté* »



Philosophe et théologien français, écrivain.

*Le Silence de Dieu face aux malheurs du monde - Réponses à un monde désenchanté* (Ed. Presses de la Renaissance) *Comprendre et aimer la philosophie , Petite philosophie pour vaincre les jours tristes, Petit traité de morale* (Ed. Milan), et de nombreux autres ouvrages

*Face à un monde dépourvu de sens,  
il faut essayer de rendre à l'homme sa destinée !*

**Vendredi 9 juillet** Réf : C4  
**11h au Casino**

**Michel Bitbol**

« *La physique quantique comme transformation de notre vision du monde et de notre situation dans le monde* »



Directeur de recherche au CNRS au Centre de Recherche en Epistémologie Appliquée (CREA) de l'Ecole Polytechnique. Il a reçu une formation en médecine, en physique et en philosophie. *Théorie Quantique et Sciences Humaines* (CNRS Ed.)

*Mécanique quantique une introduction philosophique* (Champs Flammarion), *De l'intérieur du monde, Pour une philosophie et une science des relations* (Flammarion).

---

**Vendredi 9 juillet** Réf : C5  
**18h au Casino**

**David Le Breton**

« *Marche et Spiritualité* »



Anthropologue et sociologue, écrivain.

L'auteur est fidèle aux éditions Métailié : *Eloge de la marche - La saveur du monde - Une anthropologie des sens - Du silence - Des visages - Anthropologie de la douleur - En souffrance, adolescence et entrée dans la vie - La chair à Vif* .

*Lorsque le monde nous échappe, il nous reste le corps, expression de l'âme si souvent oubliée... David le Breton nous invite alors à retrouver nos impressions sensorielles, à appréhender l'univers avec nos sens : le voyage, à pied, de préférence (Eloge de la Marche).*

---

**Vendredi 9 juillet** Réf : C6  
**21h au Casino**

**Guy Corneau**

« *Créativité et Spiritualité* »



Psychanalyste diplômé de l'Institut Carl Gustav Jung de Zurich, auteur et conférencier.

De nombreux ouvrages, dont : *Père Manquant fils manqué* (Ed. de l'Homme), *Le Meilleur de soi* (Ed. Robert Laffont), *N'y a-t-il pas d'amour heureux ?* (Ed. Robert Laffont), *La Guérison du cœur* (Ed. Robert Laffont), *Victime des autres, bourreau de soi-même* (Éditions Robert Laffont).

*Si nous osons exprimer notre essence créatrice, nous avons de bonnes chances de nous épanouir et de trouver le bonheur. Ne serait-ce qu'en ouvrant notre cœur, en laissant l'amour émaner de nous...*

**Samedi 10 juillet** Réf : C7  
**11h au Casino**

**Jean Staune**

« *Science et Spiritualité vers une nouvelle synthèse susceptible de redonner du sens à notre existence.* »



Enseignant et consultant en management, secrétaire général et principal animateur de l'association dite Université interdisciplinaire de Paris, écrivain - *Notre existence a-t-elle un sens ?* (Presses de la Renaissance), *Science et Quête de Sens* (UIP) *Au-delà de Darwin : pour une nouvelle vision de la vie* .

En 2007, Jean STAUNE publie son premier grand ouvrage de synthèse, « Notre existence a-t-elle un sens ? », visant à permettre au public non spécialisé de découvrir l'essentiel des grandes évolutions dans les domaines de la Vie, de la Matière, de l'Univers, de la Conscience ainsi que leurs implications philosophiques.

---

**Samedi 10 juillet** Réf : C8  
**18h au Casino**

**Marie de Hennezel**

« *Une vie pour se mettre au monde* »



Psychologue et psychothérapeute française, écrivain. *La chaleur du cœur empêche nos corps de rouiller – l'art de bien vieillir* (Ed. Robert Laffont), *Nous ne nous sommes pas dit au revoir* (Ed. Robert Laffont), *La Sagesse d'une Psychologue*, (L'Oeil neuf éditions), *La Mort intime*, (Ed Robert Laffont), et d'autres...

Depuis 2008, Marie de Hennezel anime régulièrement des séminaires sur "l'art de bien vieillir" pour la Caisse de retraite des professions du spectacle, de l'audio-visuel et de la presse, AUDIENS.

Qui, mieux que Marie de Hennezel peut nous parler de cette quête de sens qui taraude l'être humain lorsque la souffrance et la mort rôdent ?

---

**Dimanche 11 juillet** Réf : C9  
**10h au Casino**

**Animées par Patrice Van Eersel**

*Clôture et Table ronde*



Journaliste et écrivain, et actuellement rédacteur en chef du magazine *Nouvelles Clés*. Auteur de nombreux livres dont *La source blanche* (Grasset), *Le Cinquième rêve* (Grasset) *La source noire* (Livre de poche) , *Mettre au monde*, (Albin Michel) Patrice Van Eersel sera le chef d'orchestre de ces rencontres et sera présent pour inciter les intervenants à approfondir et partager leur réflexion durant les tables rondes.

## LES SPECTACLES

Mercredi 7 juillet 22h Réf: S1

Jeudi 8 juillet 22h Réf: S2

Départ du Musée sans Murs

*Entre Terre et Ciel*



Patrice Keller de Schleitheim nous propose une création originale pour Spiritualité en Pyrénées, un spectacle de Mime participatif et itinérant qui nous guidera sur le chemin depuis le cœur de Font-Romeu jusqu'à la forêt, lieu magique de tous les espoirs et de tous les possibles...

Samedi 10 juillet Réf: S3

21h Casino

*Pièce de théâtre*

Le sens de l'Humanité

---

---

## L'ART-THÉRAPIE

Jeudi 8 juillet 14h Réf: AT

Départ du Musée sans Murs

*Art-thérapie en forêt*

Atelier animé par Florence Fabre Art thérapeute. Directrice de formation Art et MotionMaster II d'intermédiation sociale (14h devant le départ du musée sans mur - 10euros par participant limité à 12 personnes) [www.art-motion.fr](http://www.art-motion.fr)

---

---

## LES BALADES



### L'homme à l'échelle des temps géologiques

A l'occasion de l'événement « Spiritualité en Pyrénées » du 7 au 11 juillet 2010, l'association Géopyrène propose une balade géologique au départ de FONT ROMEU « L'homme à l'échelle des temps géologiques » ; cette balade propose d'appréhender, sans dogmatisme et dans la convivialité, la création du paysage cerdan au fil des temps géologiques (de la création des Pyrénées aux glaciations), et de replacer l'apparition de l'homme dans le temps et dans l'espace. De quoi ouvrir le débat sur une dimension philosophique...

Jeudi 8 juillet 9h-13h Réf: B1

13h-17h Réf: B2

Vendredi 9 juillet 9h-13h Réf: B3

13h-17h Réf: B4

Samedi 10 juillet 9h-13h Réf: B5

13h-17h Réf: B6

## LES INFOS PRATIQUES

### Pour les enfants ?



**Le centre de loisirs maternel** accueille vos enfants de 2 à 6 ans :  
Réservation par courriel [creche@mairie-fontromeu.fr](mailto:creche@mairie-fontromeu.fr)  
5, Allées des écoles - 66120 Font Romeu - Tél. : 04 68 30 21 02

**Le centre de loisirs primaire** accueille vos enfants de 6 à 12 ans  
Réservation par courriel [clsh-primaire@mairie-fontromeu.fr](mailto:clsh-primaire@mairie-fontromeu.fr) ou  
L'ermitage - 66120 FONT ROMEU - Tél. : 04 68 30 02 87

**Horaires d'ouverture:** 8h00 - 18h30

**Les tarifs** sont de 16€ la demi-journée et de 22.50€ la journée.

### Vendredi 9 juillet 2010 de 10h à 12h ATELIER POUR 6-12 ANS « *Un monde vivant si bien adapté* »

### Pour les ados ?



**Le Point Information Jeunesse** vous accueille  
Renseignements et inscriptions Tél : 04.68.04.48.35  
Place de l'ancienne Poste (à côté de l'Eglise d'Odeillo)



### Vendredi 9 juillet 2010 de 14h à 16h ATELIER POUR 12-18 ANS « *Adaptation de la vie, un numéro d'équilibriste !* »

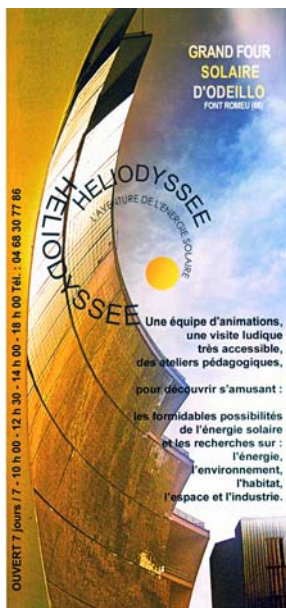

### Visite de l'exposition du Four solaire d'Odeillo : (5 €)

Proposée du 7 au 11 juillet 2010 : On peut, en groupe ou en famille et au travers de maquettes animées, films, bornes interactives et démonstrations, découvrir son exposition sur toutes les utilisations possibles de la formidable énergie du soleil. C'est un véritable voyage dans le temps qui est proposé : histoire et légendes du soleil, la recherche aujourd'hui avec les projets en cours du CNRS, le solaire appliqué à l'habitat...

### Exposition à la salle de l'entrepôt

(entrée libre – ouvert de 9h à 18h)

**Photos** d'Agnès Varraine Leca qui a reçu en 2005 le Grand Prix Paris Match du Photoreportage Etudiant.

**Thème :** « *Permis d'exister* » *Territoires Palestiniens Occupés*  
**Poésie** (Alain Lléense).

**Peinture et sculpture** (Odile Arbos).

**Géologie :** l'histoire géologique des Pyrénées catalanes (Isabelle Corbières).

## CONCOURS D'ÉCRITURE

## ÉCRIS TON SENTIER

Des sentiers thématiques seront inaugurés à l'occasion de Spiritualité en Pyrénées. Ces sentiers tels des voyages initiatiques au fil de soi, de l'humanité, de l'évolution ou de l'Univers seront chacun jalonnés par 9 citations afin d'inviter le marcheur à méditer sur une des thématiques suivantes :

Science et quête de sens

Eloge du Silence

Philosophie et spiritualité

La Mort et la Vie

Education et spiritualité laïque

Eloge de la Marche

Le sens de l'humanité

Le sens de l'existence

Si vous le souhaitez, vous pouvez écrire votre sentier à travers 9 citations choisies parmi des auteurs connus en mentionnant les références ou les écrire vous-même. Un comité de lecture sélectionnera les meilleurs chemins de soi en fonction du respect d'une thématique et du fil conducteur du chemin. Ils seront alors inaugurés du 7 au 11 juillet 2010.

**NOM :**

**Prénom :**

**Email :**

**Tel :**

**Adresse :**

Thématique choisie : .....

Citation n°1 : .....

n°2 : .....

n°3 : .....

n°4 : .....

n°5 : .....

n°6 : .....

n°7 : .....

n°8 : .....

n°9 : .....

Veuillez recopier et envoyer le bulletin de participation suivi de la thématique et des 9 citations par courriel : [elodie.varraine@orange.fr](mailto:elodie.varraine@orange.fr) ou à l'adresse suivante :

Elodie VARRAINE

7 rue du serpolet

66120 Font-Romeu Odeillo

**Date limite le 15 avril 2010**

*Merci de votre participation*

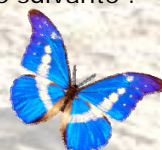

- Centre de Loisirs Primaire
- Centre de Loisirs Maternelle - Crèche
- PIJ
- Office du Tourisme - Entrepôt  
Place des Comtes de Cerdagne
- Casino
- Départ du Musée sans Murs



## RENSEIGNEMENTS VISITEURS INSCRIPTIONS ET RESERVATIONS

Michel et Françoise ROUANET  
 Email : [mifra.rouanet@orange.fr](mailto:mifra.rouanet@orange.fr)  
 Tel : 06 18 15 96 25 (Françoise)  
 Tel : 06 19 42 96 80 (Michel)  
 Tel : 04 68 04 18 67 (Domicile)

Mairie de Font-Romeu  
 Inscriptions Spiritualité en Pyrénées  
 1 avenue du Professeur Trombe  
 66120 FONT-ROMEU

## RENSEIGNEMENTS HEBERGEMENT

Office de Tourisme de FONT ROMEU  
 Contact : Christian Sarran  
 82 Avenue Emmanuel Brousse  
 BP 55 - 66122 FONT ROMEU

Tél. : 04 68 30 68 30  
 Fax : 04 68 30 29 70

Email : [office@font-romeu.fr](mailto:office@font-romeu.fr)

Site : [www.font-romeu.fr](http://www.font-romeu.fr)

# BULLETIN D'INSCRIPTION

NOM : Prénom :  
Email : Tel :  
Adresse :  
Profession : Age :

Les magazines que vous lisez :  
Comment avez-vous connu l'événement ?

**Passeport global :** 80 € X ..... = .....  
9 conférences, 3 spectacles, 1 balade géologique  
Référence de la balade choisie (obligatoire) .....

**Passeport 9 conférences** 60 € X ..... = .....

## Conférences

C1 10 € X ..... = .....  
C2 10 € X ..... = .....  
C3 10 € X ..... = .....  
C4 10 € X ..... = .....  
C5 10 € X ..... = .....  
C6 10 € X ..... = .....  
C7 10 € X ..... = .....  
C8 10 € X ..... = .....  
C9 10 € X ..... = .....



## Art-Thérapie

AT 10 € X ..... = .....

## Spectacles

S1 10 € X ..... = .....  
S2 10 € X ..... = .....  
S3 10 € X ..... = .....

## Balades

B1 10 € X ..... = .....  
B2 10 € X ..... = .....  
B3 10 € X ..... = .....  
B4 10 € X ..... = .....  
B5 10 € X ..... = .....  
B6 10 € X ..... = .....

Le nombre de places est limité à 240 par conférence et pour la pièce de théâtre  
12 pour l'Art-Thérapie  
12 par balade

Le bulletin d'inscription accompagné de votre règlement (chèque à l'ordre du Trésor Public)  
est à renvoyer **avant le 28 juin 2010** (cachet de la Poste faisant foi) à :

Mairie de Font-Romeu  
Inscriptions Spiritualité en Pyrénées  
1 avenue du Professeur Trombe  
66120 FONT-ROMEU



Les passeports sont à retirer **le mercredi 7 juillet 2010 entre 15h et 16h30** à la salle de l'entrepôt.

Les places disponibles pour les balades et l'art-thérapie seront en vente **le mercredi 7 juillet 2010 entre 14h30 et 15h** à la salle de l'entrepôt.

La billetterie sera ouverte au Casino **1 heure avant** chaque conférence et pièce de théâtre.  
Pour Entre Terre et Ciel (S1 et S2), la billetterie sera ouverte devant l'Office de Tourisme  
**1 heure avant.**



## Un Marché bio et de produits locaux du 9 au 11 juillet 2010



## Découverte de la Vallée d'Eyne

### Les clés de la Vallée d'Eyne : 8 € paiement sur place

Balade demi-journée matin (8, 9, 10 et 11 juillet 2010)

Balade familiale faisant découvrir les différents milieux qui parsèment l'entrée de la vallée d'Eyne. Vous découvrirez la richesse et la diversité de la flore et de la faune de ce site à la fameuse réputation...

Au milieu des pins à crochets et des rhododendrons ou au cœur des zones humides, nous reconnaitrons mille fleurs parmi lesquelles virevoltent papillons, bourdons et autres insectes pollinisateurs. Une approche des espaces préservés pour petits et grands, propre à éveiller nos sens et révéler le naturaliste qui sommeille en nous.

### La Vallée des Fleurs : 16 € paiement sur place

Randonnée journée (8, 9 et 10 juillet 2010)

Venez à la découverte de la majestueuse "vallée des mille fleurs", en compagnie d'un accompagnateur en montagne qui vous fera partager quelques uns de ses secrets...

Le long du limpide torrent d'Eyne, nous gagnerons les hauts pâturages d'estive de la vallée, en observant tout au long du chemin, la faune et la flore de ces 1170 hectares d'espaces montagnards classés Réserve Naturelle.

Cette journée nature est une invitation à la contemplation et à la découverte : peut-être que l'aigle, l'isard et la marmotte seront au rendez-vous!!

